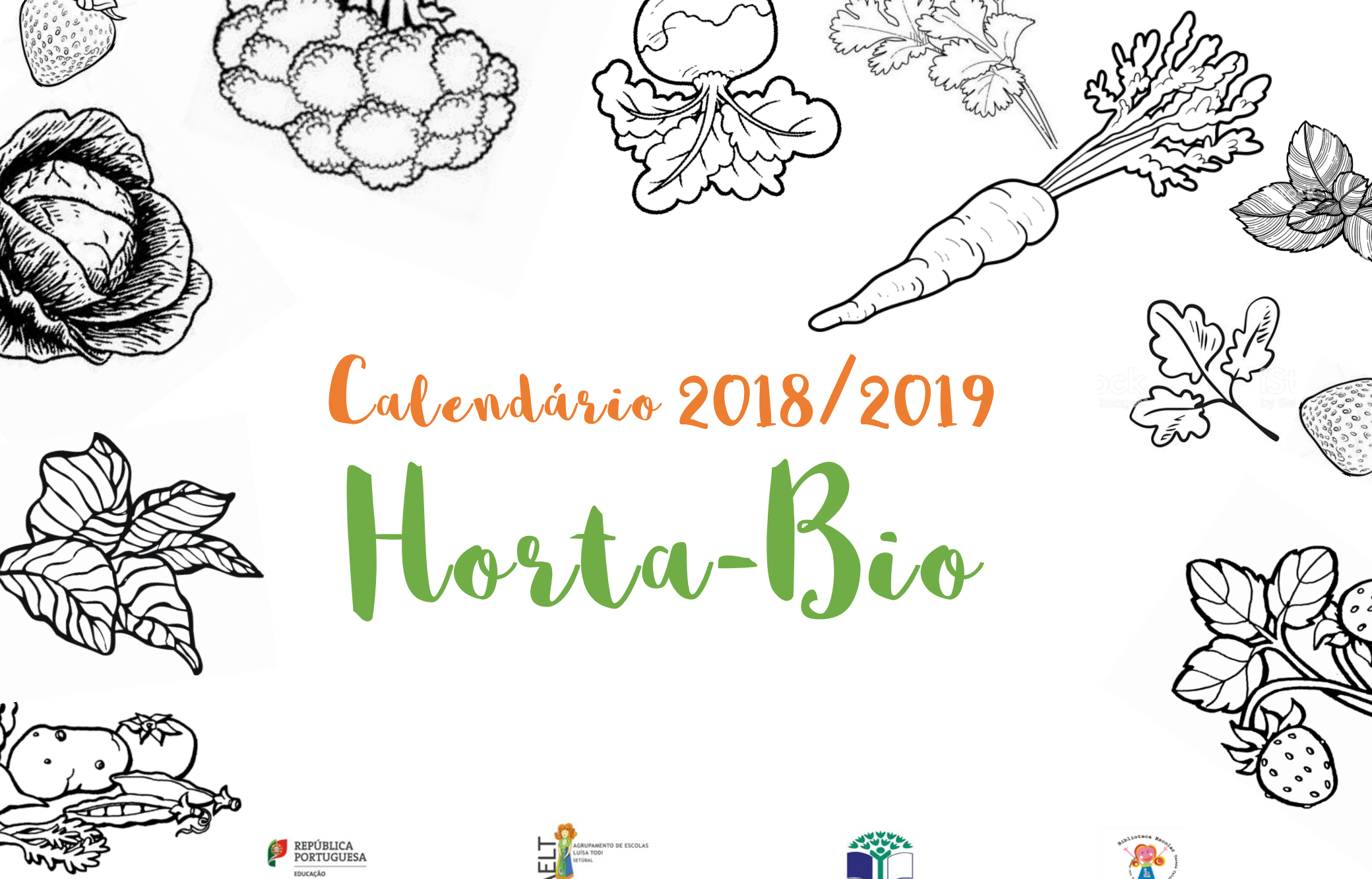

Calendário 2018/2019

Horta-Bio

REPÚBLICA PORTUGUESA
EDUCAÇÃO

AELT
AGRUPAMENTO DE ESCOLAS LUÍSA TODI SETÚBAL

ECO-ESCOLAS

setembro

“Setembro molhado, figo estragado”.

Semana	Se	Te	Qu	Qu	Se	Sá	Do
35						1	2
36	3	4	5	6	7	8	9
37	10	11	12	13	14	15	16
38	17	18	19	20	21	22	23
39	24	25	26	27	28	29	30

- Sem indicações relevantes para a horta.
- Retirar ervas daninhas.
- Semear, ao ar livre e em local definitivo, salsa.
- Em canteiros, plantar alfaces.
- Colher as ervas aromáticas e as couves.
- Consociação de culturas favoráveis: alface, morangueiros, couves e tomates.

REPÚBLICA PORTUGUESA EDUCAÇÃO

AELT AGRUPAMENTO DE ESCOLAS LUÍSA TODI SETÚBAL

ECO-ESCOLAS

Biblioteca Escolar

outubro

“Outubro suão, negaças de verão”.

Semana	Se	Te	Qu	Qu	Se	Sá	Do
40	1	2	3	4	5	6	7
41	8	9	10	11	12	13	14
42	15	16	17	18	19	20	21
43	22	23	24	25	26	27	28
44	29	30	31				

- Resguardar do gelo e preparar canteiros para a sementeira de alface.
- No fim do mês, plantar morangueiros. Colocar em local definitivo as couves de Primavera e a alface de Inverno.
- Colher as ervas aromáticas e as couves.
- Fazer mercado.
- Preparar recepientes para plantar na horta.

REPÚBLICA PORTUGUESA EDUCAÇÃO

AELT AGRUPAMENTO DE ESCOLAS LUÍSA TODI SETÚBAL

ECO-ESCOLAS

Biblioteca Escolar

novembro

“Pelo S. Martinho, semeia o teu cebolinho”.

Semana	Se	Te	Qu	Qu	Se	Sá	Do
44				1	2	3	4
45	5	6	7	8	9	10	11
46	12	13	14	15	16	17	18
47	19	20	21	22	23	24	25
48	26	27	28	29	30		

- As sementeiras são insignificantes nesta época.
- Semear alfaces e couves.
- Colher as ervas aromáticas, couve, alface.
- Fazer mercado.
- Continuar a preparar recipientes para plantar os produtos na horta.
- Preparar as etiquetas para a horta.

dezembro

"Em dezembro descansa, em janeiro trabalha."

N°	Se	Te	Qu	Qu	Se	Sá	Do
48						1	2
49	3	**4**	5	6	7	8	9
50	10	11	12	13	14	15	16
51	17	18	19	20	21	22	23
52	24	25	26	27	28	29	30
1	31						

- As sementeiras são insignificantes nesta época. Em sítios abrigados pode-se ainda semear espinafres, alfaces.
- Colher as ervas aromáticas, couve galega e alfaces. Preparar recipientes para plantar na horta.
- Colocar o recipiente para recolha de água das chuvas.
- Consociação favorável: couve - alecrim, alface, espinafre, menta, salvia, tomate e tomilho.

janeiro

"Bons dias em janeiro enganam o homem em fevereiro."
"Luar de janeiro, sol de julho."

Semana	Se	Te	Qu	Qu	Se	Sá	Do
1		1	2	3	**4**	5	6
2	7	8	9	10	11	12	13
3	14	15	16	17	18	19	20
4	21	22	23	24	25	26	27
5	28	29	30	31			

- Semear couve-galega, salsa e tomate.
- Plantar alface e morangueiros.
- Colocar uma cerca com paletes para colocar vasos.
- Consociação favorável: morangueiro – alface, couve e espinafre.

REPÚBLICA PORTUGUESA EDUCAÇÃO

AELT AGRUPAMENTO DE ESCOLAS LUÍSA TODI SETÚBAL

ECO-ESCOLAS

Biblioteca Escolar

fevereiro

"Neve em fevereiro, presságio de mau celeiro".

Semana	Se	Te	Qu	Qu	Se	Sá	Do
5					1	2	3
6	4	5	6	7	8	9	10
7	11	12	13	14	15	16	17
8	18	19	20	21	22	23	24
9	25	26	27	28			

- As terras para sementeira de primavera devem estar preparadas.
- Semear coentros e salsa. Plantar alfaces, hortelã, hortelã pimenta, funcho, boldo, caril, cidreira, segurelha, alecrim e tomate.
- Retirar as ervas daninhas.
- Consociação favorável: salsa – tomate
- Consociação desfavorável: salsa – alface
- Consociação desfavorável: alecrim – hortelã
- Repele pragas e atrai insetos polinizadores: alecrim, alfazema
- Repele lagarta da couve e outras pragas: hortelã-pimenta

REPÚBLICA PORTUGUESA EDUCAÇÃO

AELT AGRUPAMENTO DE ESCOLAS LUÍSA TODI SETÚBAL

ECO-ESCOLAS

março

"Em março, onde quero eu passo."

Semana	Se	Te	Qu	Qu	Se	Sá	Do
9					1	2	3
10	4	5	6	7	8	9	10
11	11	12	13	14	**15**	16	17
12	18	19	20	21	22	23	24
13	25	26	27	28	29	30	31

- Plantar, salsa, erva -cidreira, tomate, morangueiros e a pera melão. Colher as alfaces, as couves e as aromáticas.
- Fazer mercado.
- Regar a horta se houver muito calor.
- Consociação de culturas favoráveis: tomate – alface, espinafre e salsa.
- Consociação de culturas desfavoráveis: espinafre – alface, couve, morango
- Repele gatos e formigas: – arruda.
- Atrai insetos polinizadores: - erva- cidreira. O seu forte cheiro a limão repele determinados insetos.

REPÚBLICA PORTUGUESA EDUCAÇÃO

AELT AGRUPAMENTO DE ESCOLAS LUÍSA TODI SETÚBAL

ECO-ESCOLAS

abril

"As manhãs de abril, são doces de dormir."

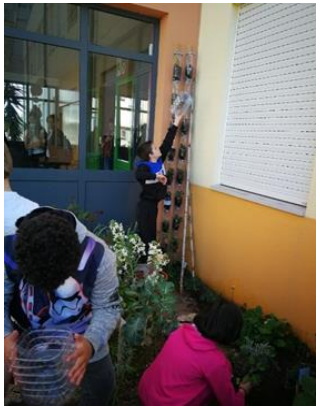

N°	Se	Te	Qu	Qu	Se	Sá	Do
14	1	2	3	4	5	6	7
15	8	9	**10**	11	12	13	14
16	15	16	17	18	19	**20**	21
17	22	23	24	25	26	27	28
18	29	30					

- Mondar e sachar os campos semeados no mês anterior; Rega matutina.
- Plantar morangueiros e ver outros a florir. Semeia-se alface. Plantar tomate e o chuchu. Regar se estiver calor. Arrancar as ervas daninhas.
- Consociação de culturas favoráveis: alface – couve, morango, tomate, rúcula, segurelha, calêndula
- Consociação de culturas desfavoráveis: alface – salsa.
- Inibe a mancha negra e a sarna – cebolinho. Proporciona bons resultados na cultura de tomateiro; alface;
- Repele mosca-branca -cravo túnico. Proporciona bons resultados na cultura de tomateiro.
- .

REPÚBLICA PORTUGUESA EDUCAÇÃO

AELT AGRUPAMENTO DE ESCOLAS LUÍSA TODI SETÚBAL

ECO-ESCOLAS

maio

"O maio me molha, o maio me enxuga."

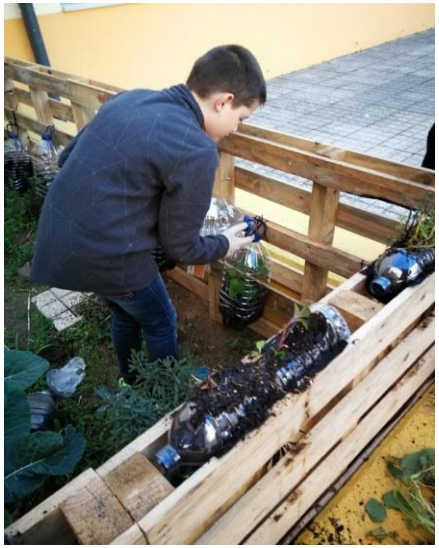

N°	Se	Te	Qu	Qu	Se	Sá	Do
18			1	2	3	4	5
19	6	**7**	8	9	10	11	12
20	13	14	15	16	17	18	19
21	20	21	22	23	24	25	26
22	27	28	29	30	31		

- Nos últimos dias do mês, colher as aromáticas, os morangos e o funcho.
- Fazer o mercado.
- Regar se estiver calor.

REPÚBLICA PORTUGUESA EDUCAÇÃO

AELT AGRUPAMENTO DE ESCOLAS LUÍSA TODI SETÚBAL

ECO-ESCOLAS

junho

"Junho floreiro, paraíso verdadeiro."
"Chuva em junho, peçonha do mundo."

N°	Se	Te	Qu	Qu	Se	Sá	Do
22						1	2
23	3	4	5	6	7	8	9
24	10	11	**12**	13	14	15	16
25	17	18	19	20	21	22	23
26	24	25	26	27	28	29	30

- Semearemos em viveiro alface e couve-galega. Em local definitivo semearemos salsa. Cuidaremos e colheremos os morangos.
- Cuidaremos do tomate e das ervas aromáticas e colheremos as alfaces, como fizemos em 2017/2018.
- Regaremos se estiver calor.

REPÚBLICA PORTUGUESA EDUCAÇÃO

AELT AGRUPAMENTO DE ESCOLAS LUÍSA TODI SETÚBAL

ECO-ESCOLAS

julho

"Julho quente, seco e ventoso,
trabalha sem repouso."

N°	Se	Te	Qu	Qu	Se	Sá	Do
27	1	2	**3**	4	5	6	7
28	8	9	10	11	12	13	14
29	15	16	17	18	19	20	21
30	22	23	24	25	26	27	28
31	29	30	31				

- Poderemos semear alfaces e salsa.
- No final do mês, poderemos semear espinafres de verão e tomate.
- Regaremos a horta e colheremos o tomate e a alface, como fizemos em 2017/18.
- Trabalho a efetuar pelos assistentes operacionais.

REPÚBLICA PORTUGUESA
EDUCAÇÃO

AELT
AGRUPAMENTO DE ESCOLAS LUÍSA TODI SETÚBAL

ECO-ESCOLAS

agosto

"Em agosto toda a fruta tem seu gosto."

N°	Se	Te	Qu	Qu	Se	Sá	Do
31				1	2	3	4
32	5	6	7	8	9	10	11
33	12	13	14	15	16	17	18
34	19	20	21	22	23	24	25
35	26	27	28	29	30	31	

- A horta estará por conta das senhoras assistentes operacionais que a regarão.
- Colherão o tomate e outros produtos.
- O compostor estará a compostar.

REPÚBLICA PORTUGUESA EDUCAÇÃO

AELT AGRUPAMENTO DE ESCOLAS LUÍSA TODI SETÚBAL

ECO-ESCOLAS